ORACLE VORBÖRSLICH SCHWACH

Diese Analyse wurde am 16.06.2021 um 15:21 Uhr erstellt.

An der **Wall Street** überwogen am Dienstag nach einer Flut an Konjunkturdaten die negativen Vorzeichen. Der marktbreite **S&P 500** verlor 0,20 Prozent auf 4.247 Punkte. Gegen den Trend gesucht waren vor allem **Energiewerte** mit den weiter haussierenden Ölpreisen. Der entsprechende Sektorindex kletterte um 1,90 Prozent. Exxon Mobil und Chevron verbuchten Kursgewinne von 3,64 beziehungsweise 2,16 Prozent. Vor Börsenstart wurden heute die Daten zu den **Baubeginnen** (+3,6%/erwartet: +3,9%), **Baugenehmigungen** (-3,0%/erwartet: -1,7%) und **Importpreisen** (+1,1%/erwartet: +0,7%) für den Mai veröffentlicht. Heute richtet sich der Blick von der Makroseite vor allem auf die **Zinsentscheidung der Notenbank Fed**, den zugleich veröffentlichten neuen Projektionen zu Zinsen, Wachstum, Inflation und Arbeitslosigkeit, sowie auf die anschließende Pressekonferenz. Es wird allgemein erwartet, dass die Währungshüter die Geldpolitik unverändert lassen. Von Interesse für die Marktteilnehmer sind mögliche Hinweise darauf, ob die Fed-Mitglieder weiterhin denken, dass der jüngste Inflationsanstieg nur vorübergehender Natur ist. Sollten sich Hinweise in Richtung eines früher als erwarteten Rückführens des laufenden Anleihekaufprogramms („Tapering“) und nachfolgenden Anhebens der Leitzinsen ergeben, dürften die Märkte nervös reagieren. Der **S&P 500 Future** notierte zuletzt praktisch unverändert. Bei den Einzelwerten steht **Oracle** im Fokus. Der SAP-Rivale hatte gestern nach Börsenschluss besser als erwartete Quartalszahlen vorgelegt. Die Aktie notiert dennoch im vorbörslichen Handel rund 5,0 Prozent schwächer.

Produktideen

Oracle	**Faktor-Optionsschein**	**Faktor-Optionsschein**
Typ	Long	Short
WKN	SB01K4	SD5J1Y
Laufzeit	open end	open end
Faktor	4	4
Preis*	22,38 EUR	9,62 EUR

*Indikativ

Die Darstellung der genannten Produkte erfolgt lediglich in Kurzform. Die maßgeblichen Produktinformationen stehen im Internet unter www.sg-zertifikate.de zur Verfügung. Den Basisprospekt sowie die Endgültigen Bedingungen und die Basisinformationsblätter erhalten Sie bei Klick auf die WKN.

Sie sind im Begriff, ein komplexes Produkt zu erwerben, das nicht einfach ist und schwer zu verstehen sein kann. Bitte beachten Sie, dass bestimmte Produkte nur für kurzfristige Anlagezeiträume geeignet sind. Wir empfehlen Interessenten und potenziellen Anlegern den Basisprospekt und die Endgültigen Bedingungen zu lesen, bevor sie eine Anlageentscheidung treffen, um sich möglichst umfassend über die potenziellen Risiken und Chancen des Wertpapiers zu informieren, insbesondere um die potenziellen Risiken und Chancen der Entscheidung, in die Wertpapiere zu investieren, vollends zu verstehen. Die Billigung des Basisprospekts durch die Bundesanstalt für Finanzdienstleistungsaufsicht ist nicht als ihre Befürwortung der angebotenen Wertpapiere zu verstehen.

Zum anschauen der Echtzeit-Indexstände müssen Sie
unsere **Statistik-Cookies** akzeptieren.

S&P 500 - AUSBRUCH MIT FRAGEZEICHEN

Diese Analyse wurde am 16.06.2021 um 14:09 Uhr erstellt.

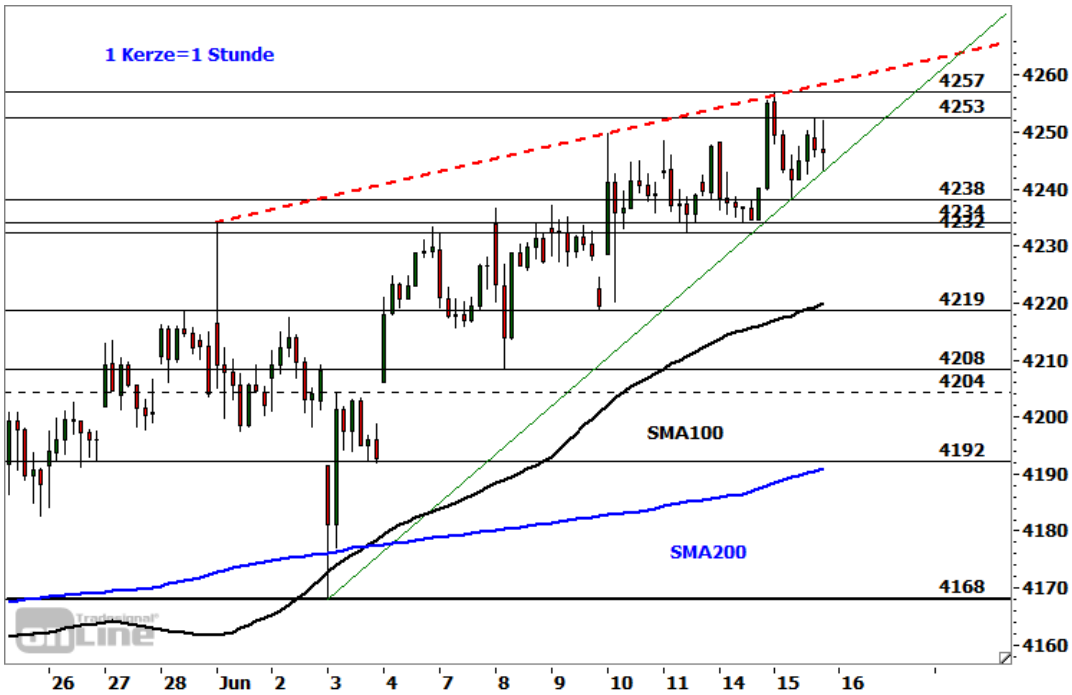

Datum: 15.06.2021; Quelle: tradesignalonline; Frühere Wertentwicklungen, Simulationen oder Prognosen sind kein verlässlicher Indikator für die künftige Wertentwicklung

Der **S&P 500** konnte seinen primären Aufwärtstrend in den vergangenen Tagen fortsetzen bis auf ein gestern im frühen Handel verzeichnetes **Allzeithoch bei 4.257** Punkten. Dort einsetzende **Gewinnmitnahmen** schickten die Notierung wieder zurück in die vorausgegangene Handelsspanne unterhalb von 4.250 Punkten.

Nächste Unterstützungen:

- 4.243
- 4.238
- 4.232-4.234

Nächste Widerstände:

- 4.250/4.253
- 4.257-4.259
- 4.275

Mit 4.247 Punkten schloss er den vierten Tag in Folge oberhalb des Mai-Hochs bei 4.238 Punkten. Er konnte sich andererseits **noch nicht in preislicher Hinsicht nachhaltig** von dieser nun als Unterstützung fungierenden Marke nach oben absetzen. Hinter dem entsprechenden Ausbruch sind daher mit Blick auf die Vertrauenswürdigkeit Fragezeichen zu setzen. Zugleich signalisieren die Sentimentdaten eine große **Sorglosigkeit** der Marktteilnehmer. Die Stops bestehender Long-Positionen sollten zur Gewinnsicherung engmaschig nachgezogen werden. Nächste Widerstände befinden sich heute bei 4.250/4.253 Punkten und **4.257-4.259** Punkten. Ein dynamischer Anstieg über die letztgenannte Zone per

Tagesschluss würde ein bullishes Anschlusssignal senden. Potenzielle nächste Ziele lauten im Erfolgsfall 4.275 Punkte und 4.287-4.307 Punkte. Darüber befinden sich mögliche Ausdehnungsziele bei 4.350 Punkten und 4.394/4.419 Punkten. Nächste Unterstützungen liegen bei 4.243 Punkten, 4.238 Punkten und **4.232-4.234** Punkten. Darunter würde sich das kurzfristige Chartbild signifikant eintrüben mit möglichen nächsten Zielen bei 4.219-4.223 Punkten und 4.204-4.208 Punkten.

PRODUKTIDEEN

Long Strategien

	Unlimited Turbo	BEST Turbo	Faktor
Typ	Call	Call	Long
WKN	SD7AGS	SD88AQ	SD1XMH
Laufzeit	open end	open end	open end
Basispreis	3.828,3780 P.	4.050,13 P.	–
Barriere	3.910,2679 P.	4.050,13 P.	–
Hebel/Faktor*	10,2	21,0	10
Preis*	3,44 EUR	1,68 EUR	2,42 EUR

Short Strategien

	Unlimited Turbo	BEST Turbo	Faktor
Typ	Put	Put	Short
WKN	SD9KAH	SD7MSA	SD2639
Laufzeit	open end	open end	open end
Basispreis	4.815,2721 P.	4.448,95 P.	–
Barriere	4.713,7857 P.	4.448,95 P.	–
Hebel/Faktor*	7,4	20,3	10
Preis*	4,73 EUR	1,73 EUR	1,86 EUR

*Indikativ

Die Darstellung der genannten Produkte erfolgt lediglich in Kurzform. Die maßgeblichen Produktinformationen stehen im Internet unter www.sg-zertifikate.de zur Verfügung. Den Basisprospekt sowie die Endgültigen Bedingungen und die Basisinformationsblätter erhalten Sie bei Klick auf die WKN.

Sie sind im Begriff, ein komplexes Produkt zu erwerben, das nicht einfach ist und schwer zu verstehen sein kann. Bitte beachten Sie, dass bestimmte Produkte nur für kurzfristige Anlagezeiträume geeignet sind. Wir empfehlen Interessenten und potenziellen Anlegern den Basisprospekt und die Endgültigen Bedingungen zu lesen, bevor sie eine Anlageentscheidung treffen, um sich möglichst umfassend über die potenziellen Risiken und Chancen des Wertpapiers zu informieren, insbesondere um die potenziellen Risiken und Chancen der Entscheidung, in die Wertpapiere zu investieren, vollends zu verstehen. Die Billigung des Basisprospekts durch die Bundesanstalt für Finanzdienstleistungsaufsicht ist nicht als ihre Befürwortung der angebotenen Wertpapiere zu verstehen.

NVIDIA - PULLBACK VORAUS?

Diese Analyse wurde am 16.06.2021 um 14:55 Uhr erstellt.

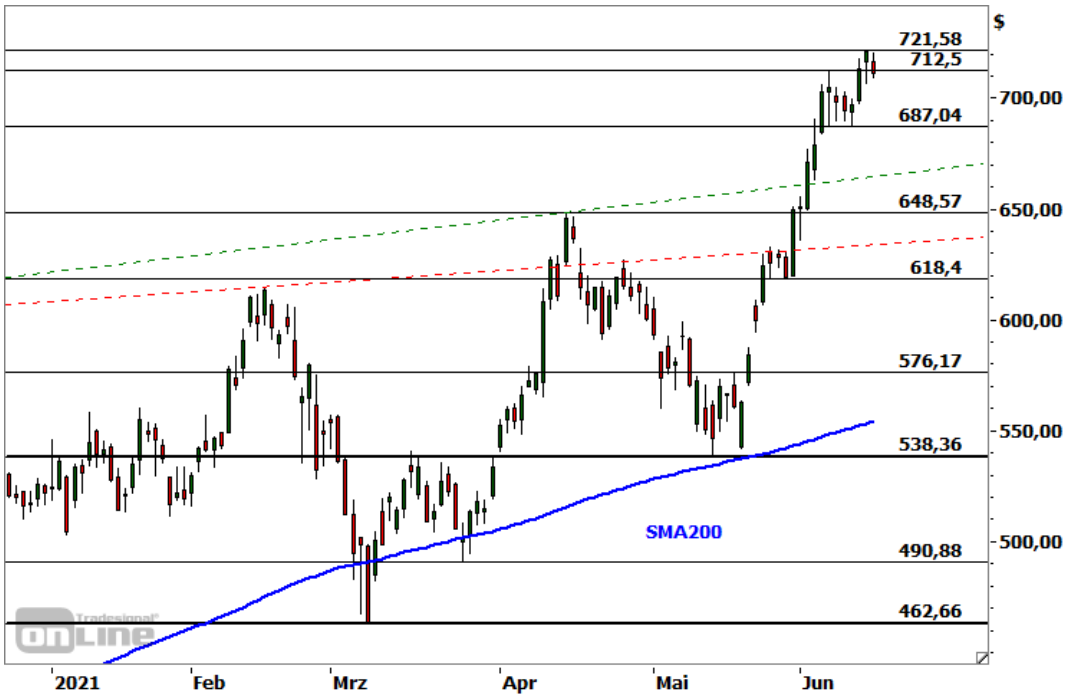

Datum: 15.06.2021; Quelle: tradesignalonline; Frühere Wertentwicklungen, Simulationen oder Prognosen sind kein verlässlicher Indikator für die künftige Wertentwicklung

Die Aktie des US-Technologiekonzerns **NVIDIA** (WKN: 918422) weist einen intakten **langfristigen Aufwärtstrend** auf. Zuletzt hatte sie am 28. Mai mit dem dynamischen Ausbruch über zwei relevante Widerstände auf ein neues Allzeithoch ein bullishes Anschlusssignal gesendet. Der Bullenmarkt setzte sich darauf hin bis auf eine am Montag markierte neue **Bestmarke bei 721,58 USD** fort. Die gestrige **Konsolidierung** in Gestalt eines **Inside Day** führte zu einem Tagesschluss unterhalb des letzten Reaktionshochs bei 712,50 USD. Mit Blick auf eine abgearbeitete wichtige Zielzone sowie auf die überkauften und teilweise bearish divergierenden markttechnischen Indikatoren würde eine Ausdehnung der Verschnaufpause im Sinne eines Pullbacks in Richtung **687/694 USD, 679 USD oder 649-665 USD** nicht überraschen. Ein solcher Rücksetzer würde den mittelfristigen Aufwärtstrend aus heutiger Sicht nicht gefährden. Um ein Signal für eine unmittelbare Fortsetzung der Rally zu erhalten, bedürfte es eines nachhaltigen Anstiegs über die aktuelle Hürde bei **721,58/724,27 USD** per Tagesschluss. In diesem Fall wäre ein zeitnaher Vorstoß in Richtung 759 USD zu favorisieren.

Produktideen

	BEST Turbo	BEST Turbo
Typ	Call	Put
WKN	SD7D4P	SD7HTY
Laufzeit	open end	open end
Basispreis	532,27 USD	810,48 USD
Barriere	532,27 USD	810,48 USD
Hebel	3,9	6,8
Preis*	1,48 EUR	0,86 EUR

*Indikativ

Die Darstellung der genannten Produkte erfolgt lediglich in Kurzform. Die maßgeblichen Produktinformationen stehen im Internet unter www.sg-zertifikate.de zur Verfügung. Den Basisprospekt sowie die Endgültigen Bedingungen und die Basisinformationsblätter erhalten Sie bei Klick auf die WKN.

Sie sind im Begriff, ein komplexes Produkt zu erwerben, das nicht einfach ist und schwer zu verstehen sein kann. Bitte beachten Sie, dass bestimmte Produkte nur für kurzfristige Anlagezeiträume geeignet sind. Wir empfehlen Interessenten und potenziellen Anlegern den Basisprospekt und die Endgültigen Bedingungen zu lesen, bevor sie eine Anlageentscheidung treffen, um sich möglichst umfassend über die potenziellen Risiken und Chancen des Wertpapiers zu informieren, insbesondere um die potenziellen Risiken und Chancen der Entscheidung, in die Wertpapiere zu investieren, vollends zu verstehen. Die Billigung des Basisprospekts durch die Bundesanstalt für Finanzdienstleistungsaufsicht ist nicht als ihre Befürwortung der angebotenen Wertpapiere zu verstehen.

RECHTLICHE HINWEISE

Diese Information ist als Werbung im Sinne des Wertpapierhandelsgesetzes und der EU-Prospektverordnung anzusehen. Das heißt, sie genügt nicht allen Anforderungen für Finanzanalysen und für die Société Générale oder ihre Mitarbeiter besteht kein gesetzliches Verbot, vor Veröffentlichung der Information in den darin genannten Wertpapierprodukten zu handeln. Es handelt sich um die unveränderte Weitergabe eines Marktberichtes, einer Chart-Analyse, einer Marktidee bzw. einer sonstigen Marktinformation durch die Société Générale, welche von Ralf Fayad erstellt wurde. Für den Inhalt ist ausschließlich Ralf Fayad verantwortlich. Bezüglich weiterer Informationen sowie der Offenlegung möglicher Interessenkonflikte wird auf die Homepage von Ralf Fayad, Bucher Straße 74, 90408 Nürnberg verwiesen (www.fayad-research.de/disclaimer). Angaben in Bezug auf die Offenlegung möglicher Interessenkonflikte und Informationen zu vorherigen Empfehlungen finden Sie bitte unter folgendem Link. (Verlinkung: https://www.ideas-daily-us.de/informationen/offenlegung). Die in dieser Publikation enthaltenen Texte geben ausschließlich die Meinung oder Einschätzung von Ralf Fayad wieder, die nicht denen der Société Générale entsprechen müssen und daher abweichen können. Die Société Générale übernimmt für den Inhalt, die Richtigkeit, die Vollständigkeit und die Aktualität der Informationen keine Gewähr. Ralf Fayad unterliegt der Aufsicht der Bundesanstalt für Finanzdienstleistungsaufsicht. Die Société Générale unterliegt der Aufsicht der Autorité des marchés financiers (AMF) und der Europäischen Zentralbank (EZB). Die Société Générale Zweigniederlassung Frankfurt ist eine nach § 53b KWG regulierte unselbstständige Zweigniederlassung der Société Générale und unterliegt dementsprechend der lokalen Aufsicht der Bundesanstalt für Finanzdienstleistungsaufsicht (BaFin). Die Publikation stellt keine Anlageberatung oder Handlungsempfehlung in Bezug auf die genannten Finanzinstrumente seitens der Société Générale dar. Wertentwicklungen in der Vergangenheit sind kein verlässlicher Indikator für die künftige Wertentwicklung.
Das Datum und die Uhrzeit der erstmaligen Weitergabe der entsprechenden Inhalte wird in der Kopfzeile dieser Internetseite angegeben. Das Erstellungsdatum und der Zeitpunkt, zu dem die Erstellung des Marktberichtes, der Chart-Analyse und der Marktidee abgeschlossen wurde, wird jeweils in der entsprechenden Analyse angegeben.

Mögliche Interessenkonflikte: Die Offenlegung möglicher Interessenkonflikte der Société Générale, ihrer Tochtergesellschaften, verbundener Unternehmen (»Société Générale«) und Mitarbeiter in Bezug auf die Emittenten oder Finanzinstrumente, die in diesem Dokument analysiert werden, finden Sie unter:
http://email.sgmarkets.com/content/resource/SGM_MAD2MAR_DISCLAIMER

Die Veröffentlichung der Interessenkonflikte erfolgte zum Ende des dem Veröffentlichungszeitpunkt dieses Dokuments vorangegangenen Monats. Bitte beachten Sie, dass eine Aktualisierung dieser Informationen bis zu 10 Tage nach dem Monatsende erfolgen kann.

Die genannten Finanzinstrumente werden lediglich in Kurzform beschrieben. Eine Anlageentscheidung sollte nur auf Grundlage der Informationen in den Endgültigen Bedingungen und den darin enthaltenen allein maßgeblichen vollständigen Emissionsbedingungen getroffen werden. Die Endgültigen Bedingungen sind im Zusammenhang mit dem jeweils zugehörigen Basisprospekt zu lesen und werden auf der Internetseite der Société Générale (www.sg-zertifikate.de) veröffentlicht und von der Société Générale, Zweigniederlassung Frankfurt am Main, Neue Mainzer Straße 46-50, 60311