SOCIETE GENERALE

ideas daily US

Ausgabe 716 | 18. März 2024, 14:16 Uhr | Werbung

ULTA BEAUTY SCHWÄCHELT NACH ZAHLEN

Diese Analyse wurde am 18.03.2024 um 14:14 Uhr erstellt.

An der **Wall Street** bot sich zum Wochenausklang auf der Indexebene ein schwaches Bild. Der marktbreite **S&P 500** gab um 0,65 Prozent auf 5.117 Punkte nach. Es gab 230 Gewinner und 269 Verlierer. Der Volatilitätsindex VIX notierte 0,07 Punkte fester bei 14,41 Zählern. Vier der elf Sektoren konnten zulegen. Am deutlichsten kletterten Energiewerte (+0,30%) und Versorger (+0,14%). Kräftig abwärts tendierten Technologiewerte (-1,52%), Kommunikationsdienstleister (-1,00%) und zyklische Konsumwerte (-1,00%). Jabil (-16,49%), Adobe (-13,67%) und Ulta Beauty (-5,21%) standen nach schwächer als erwarteten Ausblicken unter Druck. Das Augenmerk der Anleger richtet sich heute aufgrund der jährlichen GTC-Entwicklerkonferenz mit einer Keynote-Speech von CEO Jensen Huang auf **NVIDIA** (vorbörslich: +2,75%). **Alphabet** (vorbörslich: +5,35%) profitiert vorbörslich von der Bloomberg-Meldung, dass Apple mit dem Konzern über die Nutzung der KI-Engine Gemini in seinen iPhones verhandele. Heute richtet sich der Fokus von der Makroseite auf den **NAHB-Wohnungsmarktindex** für März. Der **S&P 500 Future** notierte zuletzt 0,71 Prozent fester.

Produktideen

Ulta Beauty Inc.	**Faktor-Optionsschein**	**Faktor-Optionsschein**
Typ	Long	Short
WKN	SF6YT8	SQ8HE3
Laufzeit	open end	open end
Faktor	4	4
Preis*	4,61 EUR	4,40 EUR

*Indikativ

Die Darstellung der genannten Produkte erfolgt lediglich in Kurzform. Die maßgeblichen Produktinformationen stehen im Internet unter www.sg-zertifikate.de zur Verfügung. Den Basisprospekt sowie die Endgültigen Bedingungen und die Basisinformationsblätter erhalten Sie bei Klick auf die WKN.

Sie sind im Begriff, ein komplexes Produkt zu erwerben, das nicht einfach ist und schwer zu verstehen sein kann. Bitte beachten Sie, dass bestimmte Produkte nur für kurzfristige Anlagezeiträume geeignet sind. Wir empfehlen Interessenten und potenziellen Anlegern den Basisprospekt und die Endgültigen Bedingungen zu lesen, bevor sie eine Anlageentscheidung treffen, um sich möglichst umfassend über die potenziellen Risiken und Chancen des Wertpapiers zu informieren, insbesondere um die potenziellen Risiken und Chancen der Entscheidung, in die Wertpapiere zu investieren, vollends zu verstehen. Die Billigung des Basisprospekts durch die Bundesanstalt für Finanzdienstleistungsaufsicht ist nicht als ihre Befürwortung der angebotenen Wertpapiere zu verstehen.

Informationen hinsichtlich der Offenlegung von Interessen und Interessenkonflikten sowie Angaben zu vorherigen Empfehlungen sind über die Rechtlichen Hinweise erhältlich.

SOCIETE GENERALE

ideas daily US

Ausgabe 716 | 18. März 2024, 14:16 Uhr | Werbung

S&P 500 - PATTSITUATION

Diese Analyse wurde am 18.03.2024 um 13:54 Uhr erstellt.

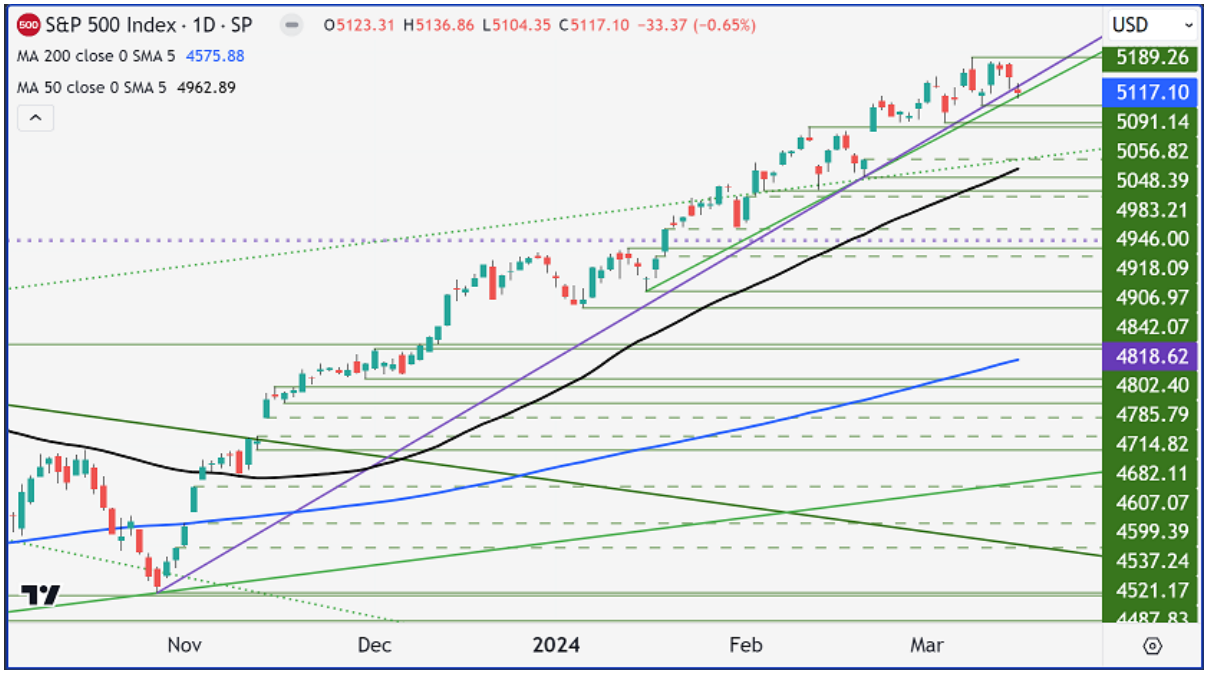

Datum: 15.03.2024; Quelle: TradingView; Frühere Wertentwicklungen, Simulationen oder Prognosen sind kein verlässlicher Indikator für die künftige Wertentwicklung

Der **S&P 500** ging in den vergangenen Handelstagen in eine **Seitwärtskonsolidierung** unterhalb des am 8. März bei 5.189 Punkten markierten Rekordhochs über. Das Tief der Range etablierte er am 11. März bei 5.091 Punkten.

Nächste Unterstützungen:

- 5.104-5.112
- 5.091
- 5.057/5.063

Nächste Widerstände:

- 5.137
- 5.157
- 5.180/5.189

Der bearishen Aussage der Engulfing-Tageskerze vom 8. März gesellten sich mit Blick auf die Wochenkerzen zwei Doji-Muster in Folge hinzu. Sie signalisieren eine **Pattsituation** zwischen Bullen und Bären auf dem erreichten Kursniveau. Im Rahmen des **intakten übergeordneten Aufwärtstrends** gestaltet sich das technische Bias derzeit noch **neutral**. Die **überhitzten markttechnischen Indikatoren** und die **Anlegereuphorie** machen den Index anfällig für eine ausgeprägte Korrekturphase. Nächste Unterstützungen liegen bei 5.104-5.112 Punkten, 5.091 Punkten und 5.057/5.063 Punkten. Ein Rutsch unter die letztgenannte Marke würde eine erste Bestätigung für den möglichen Beginn einer mehrwöchigen Korrekturphase liefern. Für

heute wird mit einer freundlichen Eröffnung gerechnet. Auf der Oberseite notieren nächste potenzielle Hürden bei 5.137 Punkten, 5.157 Punkten und 5.180/5.189 Punkten. Darüber könnte sich die Rally zunächst unmittelbar weiter ausdehnen mit Zielrichtung 5.224 Punkte, 5.270 Punkte und 5.322/5.326 Punkte.

PRODUKTIDEEN

Long Strategien

	Unlimited Turbo	BEST Turbo	Faktor
Typ	Call	Call	Long
WKN	SV15VW	SU40L9	SN3JF4
Laufzeit	open end	open end	open end
Basispreis	4.104,3580 P.	4.858,8502 P.	–
Barriere	4.187,6524 P.	4.858,8502 P.	–
Hebel/Faktor*	4,9	17,1	10
Preis*	9,64 EUR	2,78 EUR	16,24 EUR

Short Strategien

	Unlimited Turbo	BEST Turbo	Faktor
Typ	Put	Put	Short
WKN	SU5YXG	SU74PY	SU98KL
Laufzeit	open end	open end	open end
Basispreis	6.096,4115 P.	5.448,5040 P.	–
Barriere	5.991,0617 P.	5.448,5040 P.	–
Hebel/Faktor*	5,5	17,1	10
Preis*	8,64 EUR	2,76 EUR	8,55 EUR

*Indikativ

Die Darstellung der genannten Produkte erfolgt lediglich in Kurzform. Die maßgeblichen Produktinformationen stehen im Internet unter www.sg-zertifikate.de zur Verfügung. Den Basisprospekt sowie die Endgültigen Bedingungen und die Basisinformationsblätter erhalten Sie bei Klick auf die WKN.

Sie sind im Begriff, ein komplexes Produkt zu erwerben, das nicht einfach ist und schwer zu verstehen sein kann. Bitte beachten Sie, dass bestimmte Produkte nur für kurzfristige Anlagezeiträume geeignet sind. Wir empfehlen Interessenten und potenziellen Anlegern den Basisprospekt und die Endgültigen Bedingungen zu lesen, bevor sie eine Anlageentscheidung treffen, um sich möglichst umfassend über die potenziellen Risiken und Chancen des Wertpapiers zu informieren, insbesondere um die potenziellen Risiken und Chancen der Entscheidung, in die Wertpapiere zu investieren, vollends zu verstehen. Die Billigung des Basisprospekts durch die Bundesanstalt für Finanzdienstleistungsaufsicht ist nicht als ihre Befürwortung der angebotenen Wertpapiere zu verstehen.

Informationen hinsichtlich der Offenlegung von Interessen und Interessenkonflikten sowie Angaben zu vorherigen Empfehlungen sind über die Rechtlichen Hinweise erhältlich.

SOCIETE GENERALE

ideas daily US

Ausgabe 716 | 18. März 2024, 14:16 Uhr | Werbung

ARISTA NETWORKS - VOR DEM AUSBRUCH?

Diese Analyse wurde am 18.03.2024 um 12:31 Uhr erstellt.

Datum: 15.03.2024; Quelle: stock3; Frühere Wertentwicklungen, Simulationen oder Prognosen sind kein verlässlicher Indikator für die künftige Wertentwicklung

Die Aktie von **Arista Networks** (WKN: A11099) konnte oberhalb des im Juni 2022 bei 89,12 USD verzeichneten Tiefs einen **übergeordneten Aufwärtstrend** etablieren. Dieser Trend zeigte in den vergangenen Monaten eine deutliche **Beschleunigung** und beförderte das Papier bis zum Februar dieses Jahres auf ein **Rekordhoch bei 292,66 USD**. Das Kursgeschehen seither kann als **Seitwärtskorrektur** oberhalb der steigenden 50-Tage-Linie gewertet werden. Um ein prozyklisches Anschlusskaufsignal zu generieren müsste der Wert nun die **kritische Widerstandszone bei 285,75-292,66 USD** per Tagesschluss aus dem Weg räumen. Im Erfolgsfall winken mögliche weitere Zugewinne in Richtung zunächst 303,43/307,78 USD, 317,12 USD und eventuell 332,24 USD. Nächste **Unterstützungen** lassen sich bei 275,21 USD und 263,60-266,62 USD ausmachen. Zu einer signifikanten Eintrübung der kurz- bis mittelfristigen Ausgangslage käme es unterhalb der letztgenannten Zone (Tagesschlusskursbasis). In diesem Fall wäre der Übergang in eine ausgeprägtere Schwächephase mit potenziellen Zielen bei 251,71/253,08 USD, 240,68-245,22 USD und 226,60-232,03 USD zu unterstellen. Zu einer Verschlechterung auch des übergeordneten Chartbildes käme es erst im Fall der Verletzung der Supportzone bei derzeit 198,70-208,87 USD, wo sich unter anderem aktuell die steigende 200-Tage-Linie befindet.

Produktideen

	BEST Turbo	BEST Turbo
Typ	Call	Put
WKN	SU5MA2	SU8CCQ
Laufzeit	open end	open end
Basispreis	219,2551 USD	342,4367 USD
Barriere	219,2551 USD	342,4367 USD
Hebel	4,4	4,3
Preis*	5,86 EUR	6,01 EUR

*Indikativ

Die Darstellung der genannten Produkte erfolgt lediglich in Kurzform. Die maßgeblichen Produktinformationen stehen im Internet unter www.sg-zertifikate.de zur Verfügung. Den Basisprospekt sowie die Endgültigen Bedingungen und die Basisinformationsblätter erhalten Sie bei Klick auf die WKN.

Sie sind im Begriff, ein komplexes Produkt zu erwerben, das nicht einfach ist und schwer zu verstehen sein kann. Bitte beachten Sie, dass bestimmte Produkte nur für kurzfristige Anlagezeiträume geeignet sind. Wir empfehlen Interessenten und potenziellen Anlegern den Basisprospekt und die Endgültigen Bedingungen zu lesen, bevor sie eine Anlageentscheidung treffen, um sich möglichst umfassend über die potenziellen Risiken und Chancen des Wertpapiers zu informieren, insbesondere um die potenziellen Risiken und Chancen der Entscheidung, in die Wertpapiere zu investieren, vollends zu verstehen. Die Billigung des Basisprospekts durch die Bundesanstalt für Finanzdienstleistungsaufsicht ist nicht als ihre Befürwortung der angebotenen Wertpapiere zu verstehen.

Informationen hinsichtlich der Offenlegung von Interessen und Interessenkonflikten sowie Angaben zu vorherigen Empfehlungen sind über die Rechtlichen Hinweise erhältlich.

RECHTLICHE HINWEISE

Diese Information ist als Werbung im Sinne des Wertpapierhandelsgesetzes und der EU-Prospektverordnung anzusehen. Das heißt, sie genügt nicht allen Anforderungen für Finanzanalysen und für die Société Générale oder ihre Mitarbeiter besteht kein gesetzliches Verbot, vor Veröffentlichung der Information in den darin genannten Wertpapierprodukten zu handeln. Es handelt sich um die unveränderte Weitergabe eines Marktberichtes, einer Chart-Analyse, einer Marktidee bzw. einer sonstigen Marktinformation durch die Société Générale, welche von Ralf Fayad erstellt wurde. Für den Inhalt ist ausschließlich Ralf Fayad verantwortlich. Bezüglich weiterer Informationen sowie der Offenlegung möglicher Interessenkonflikte wird auf die Homepage von Ralf Fayad, Bucher Straße 74, 90408 Nürnberg verwiesen (www.fayad-research.de/disclaimer). Angaben in Bezug auf die Offenlegung möglicher Interessenkonflikte und Informationen zu vorherigen Empfehlungen finden Sie bitte unter folgendem Link. (Verlinkung: https://www.ideas-daily-us.de/informationen/offenlegung). Die in dieser Publikation enthaltenen Texte geben ausschließlich die Meinung oder Einschätzung von Ralf Fayad wieder, die nicht denen der Société Générale entsprechen müssen und daher abweichen können. Die Société Générale übernimmt für den Inhalt, die Richtigkeit, die Vollständigkeit und die Aktualität der Informationen keine Gewähr. Ralf Fayad unterliegt der Aufsicht der Bundesanstalt für Finanzdienstleistungsaufsicht. Die Société Générale unterliegt der Aufsicht der Autorité des marchés financiers (AMF) und der Europäischen Zentralbank (EZB). Die Société Générale Zweigniederlassung Frankfurt ist eine nach § 53b KWG regulierte unselbstständige Zweigniederlassung der Société Générale und unterliegt dementsprechend der lokalen Aufsicht der Bundesanstalt für Finanzdienstleistungsaufsicht (BaFin). Die Publikation stellt keine Anlageberatung oder Handlungsempfehlung in Bezug auf die genannten Finanzinstrumente seitens der Société Générale dar. Wertentwicklungen in der Vergangenheit sind kein verlässlicher Indikator für die künftige Wertentwicklung.
Das Datum und die Uhrzeit der erstmaligen Weitergabe der entsprechenden Inhalte wird in der Kopfzeile dieser Internetseite angegeben. Das Erstellungsdatum und der Zeitpunkt, zu dem die Erstellung des Marktberichtes, der Chart-Analyse und der Marktidee abgeschlossen wurde, wird jeweils in der entsprechenden Analyse angegeben.

Mögliche Interessenkonflikte: Die Offenlegung möglicher Interessenkonflikte der Société Générale, ihrer Tochtergesellschaften, verbundener Unternehmen (»Société Générale«) und Mitarbeiter in Bezug auf die Emittenten oder Finanzinstrumente, die in diesem Dokument analysiert werden, finden Sie unter: https://content.sgmarkets.com/sgm_mad2mar_disclaimer

Die Veröffentlichung der Interessenkonflikte erfolgte zum Ende des dem Veröffentlichungszeitpunkt dieses Dokuments vorangegangenen Monats. Bitte beachten Sie, dass eine Aktualisierung dieser Informationen bis zu 10 Tage nach dem Monatsende erfolgen kann.

Die genannten Finanzinstrumente werden lediglich in Kurzform beschrieben. Eine Anlageentscheidung sollte nur auf Grundlage der Informationen in den Endgültigen Bedingungen und den darin enthaltenen allein maßgeblichen vollständigen Emissionsbedingungen getroffen werden. Die Endgültigen Bedingungen sind im Zusammenhang mit dem jeweils zugehörigen Basisprospekt zu lesen und werden auf der Internetseite der Société Générale (www.sg-zertifikate.de) veröffentlicht und von der Société Générale, Zweigniederlassung Frankfurt am Main, Neue Mainzer Straße 46-50, 60311 Frankfurt am Main, oder von den Finanzintermediären, die die Finanzinstrumente platzieren oder verkaufen, auf Verlangen in Papierform kostenlos zur Verfügung gestellt.

Beschwerden können in Textform (zum Beispiel per Brief oder E-Mail) an die Société Générale unter folgender Anschrift gerichtet werden: Société Générale, Niederlassung Frankfurt, Derivatives Public Distribution, Neue Mainzer Straße 46–50, 60311 Frankfurt am Main oder per E-Mail an mailto:service.zertifikate@sgcib.com eingereicht werden. Weitere Informationen zum Beschwerdemanagement erhalten Sie unter www.sg-zertifikate.de/beschwerden.